



**Green Building
Planning Consultancy srls**
Rete di Professionisti & Imprese

Superbonus 110%

Italiani residenti all'estero – AIRE

Hanno diritto al recupero del
proprio patrimonio edilizio
posseduto in Italia

E-mail gbpcsrsls@gmail.com

Mobile - WP +39 391.4399033

Skype: GBPC srls Engineering Company

<https://www.facebook.com/studiocolletta>

Gruppo: [facebook.com/groups/ecosismabonus110](https://www.facebook.com/groups/ecosismabonus110)

Che cos'è:

- Il **Superbonus** è un'agevolazione prevista dal [Decreto Rilancio](#) che eleva al **110%** l'aliquota di detrazione delle spese sostenute dal **1° luglio 2020** al **30 giugno 2022**, per specifici interventi in ambito di efficienza energetica, di interventi antisismici, di installazione di impianti fotovoltaici o delle infrastrutture per la ricarica di veicoli elettrici negli edifici. Ulteriori sei mesi di tempo (31 dicembre 2022) per le spese sostenute per lavori condominiali o realizzati sulle parti comuni di edifici composti da due a quattro unità immobiliari distintamente accatastate, posseduti da un unico proprietario o in comproprietà da più persone fisiche se, al 30 giugno 2022, è stato realizzato almeno il 60% dell'intervento complessivo.
- Le nuove misure si aggiungono alle detrazioni previste per gli interventi di recupero del patrimonio edilizio, compresi quelli per la riduzione del rischio sismico (c.d. [Sismabonus](#)) e di riqualificazione energetica degli edifici (cd. [Ecobonus](#)).
- Tra le novità introdotte, è prevista la possibilità, al posto della fruizione diretta della detrazione, di optare per un contributo anticipato sotto forma di **sconto praticato dai fornitori** dei beni o servizi o, in alternativa, per la **cessione del credito** corrispondente alla detrazione spettante. In questo caso si dovrà inviare una comunicazione per esercitare l'opzione. Il modello da compilare e inviare online è quello approvato con il [provvedimento del 12 ottobre 2020](#).

E-mail gbpcsrsls@gmail.com

Mobile - WP +39 391.4399033

Skype: GBPC srls Engineering Company

<https://www.facebook.com/studiocolletta>

Gruppo: [facebook.com/groups/ecosismabonus110](https://www.facebook.com/groups/ecosismabonus110)

A chi interessa:

E-mail gbpcsrsls@gmail.com

Mobile - WP +39 391.4399033

Skype: GBPC srls Engineering Company

<https://www.facebook.com/studiocolletta>

Gruppo: [facebook.com/groups/ecosismabonus110](https://www.facebook.com/groups/ecosismabonus110)

Il Superbonus si applica agli interventi effettuati da:

- condomini
- *persone fisiche, al di fuori dell'esercizio di attività di impresa, arti e professioni, che possiedono o detengono l'immobile oggetto dell'intervento*
- *persone fisiche, al di fuori dell'esercizio di attività di impresa, arti e professioni, proprietari (o comproprietari con altre persone fisiche) di edifici costituiti da 2 a 4 unità immobiliari distintamente accatastate*
- Istituti autonomi case popolari (IACP) comunque denominati o altri enti che rispondono ai requisiti della legislazione europea in materia di "in house providing". Per tali soggetti, l'agevolazione riguarda le spese sostenute entro il 30 giugno 2023, se alla data del 31 dicembre 2022, siano stati effettuati lavori per almeno il 60% dell'intervento complessivo
- cooperative di abitazione a proprietà indivisa
- Onlus, associazioni di volontariato e associazioni di promozione sociale
- associazioni e società sportive dilettantistiche, limitatamente ai lavori destinati ai soli immobili o parti di immobili adibiti a spogliatoi.

I soggetti IRES rientrano tra i beneficiari nella sola ipotesi di partecipazione alle spese per interventi trainanti effettuati sulle parti comuni in edifici condominiali.

- ***ITALIANI RESIDENTI ALL'ESTERO ISCRITTI AIRE, potranno optare solo per la cessione del credito o lo sconto in fattura***

Interventi agevolabili:

Interventi principali o trainanti

Il Superbonus spetta in caso di:

- interventi di isolamento termico sugli involucri
- sostituzione degli impianti di climatizzazione invernale sulle parti comuni
- sostituzione di impianti di climatizzazione invernale sugli edifici unifamiliari o sulle unità immobiliari di edifici plurifamiliari funzionalmente indipendenti
- interventi antisismici: la detrazione già prevista dal Sismabonus è elevata al 110% per le spese sostenute dal 1° luglio 2020 al 31 dicembre 2021.

E-mail gbpcsrsls@gmail.com

Mobile - WP +39 391.4399033

Skype: GBPC srls Engineering Company

<https://www.facebook.com/studiocolletta>

Gruppo: [facebook.com/groups/ecosismabonus110](https://www.facebook.com/groups/ecosismabonus110)

Interventi agevolabili:

E-mail gbpcsrsls@gmail.com

Mobile - WP +39 391.4399033

Skype: GBPC srls Engineering Company

<https://www.facebook.com/studiocolletta>

Gruppo: [facebook.com/groups/ecosismabonus110](https://www.facebook.com/groups/ecosismabonus110)

Interventi aggiuntivi o trainati

Oltre agli interventi trainanti sopra elencati, rientrano nel Superbonus anche le spese per **interventi eseguiti insieme ad almeno uno degli interventi principali** di isolamento termico, di sostituzione degli impianti di climatizzazione invernale o di riduzione del rischio sismico. Si tratta di

- interventi di efficientamento energetico
- installazione di impianti solari fotovoltaici
- infrastrutture per la ricarica di veicoli elettrici
- interventi di eliminazione delle barriere architettoniche (16-bis, lettera e) del TUIR).

II TEAM:

E-mail gbpcsrsls@gmail.com

Mobile - WP +39 391.4399033

Skype: GBPC srls Engineering Company

<https://www.facebook.com/studiocolletta>

Gruppo: [facebook.com/groups/ecosismabonus110](https://www.facebook.com/groups/ecosismabonus110)

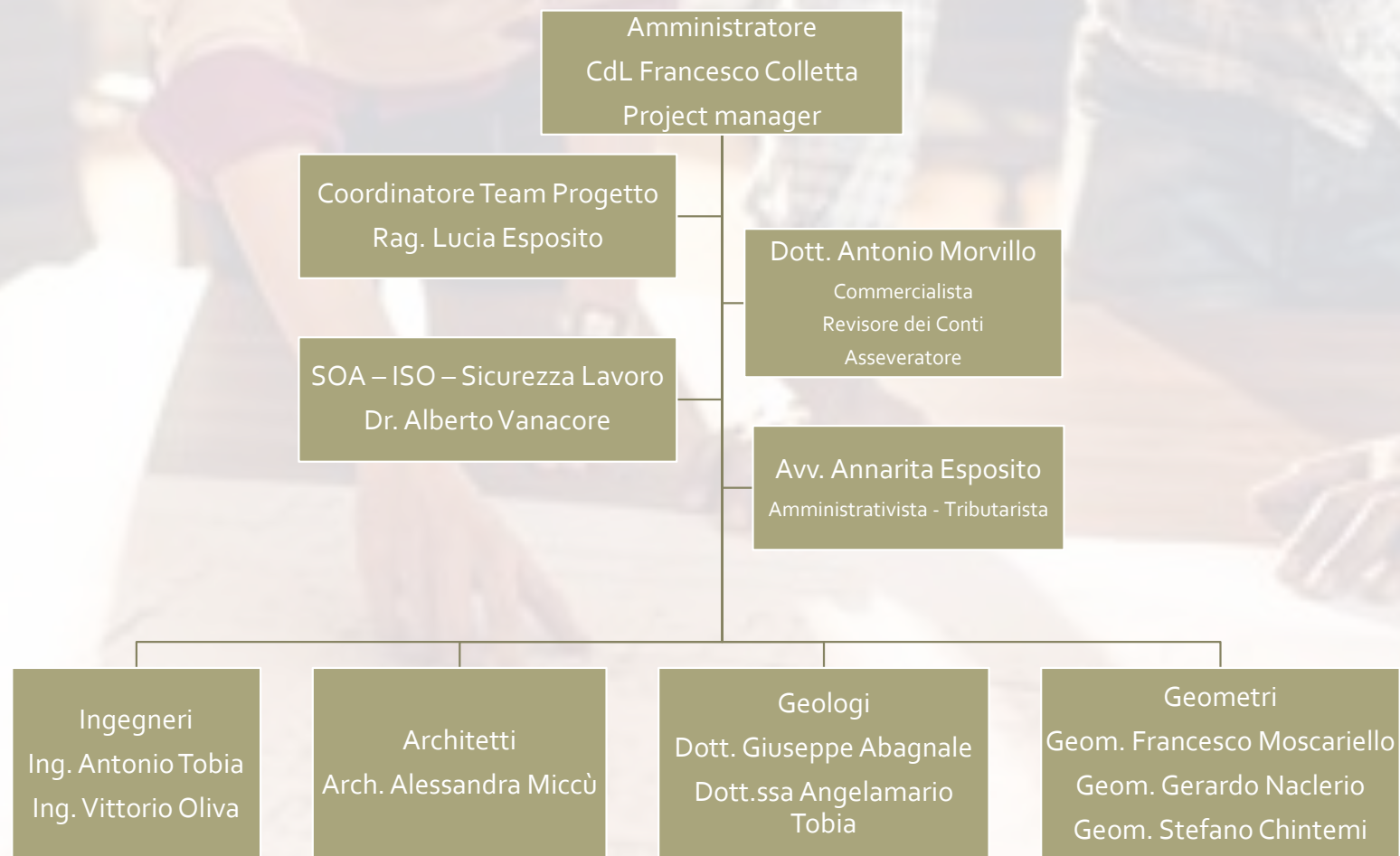

Pilastri del successo

Acquisizione Documentazione
Analisi

Sopralluogo all'immobile
Verifica di concordanza
Rilievi Planimetrici
Rilievi Prospettici
Rilievi Fotografici

Accesso Atti Amministrativi
Comune
Banche Dati
1° Relazione di Fattibilità

Rendicontazione
Proposta
Progettazione Esecutiva



Grazie

Sede Legale: Via Papa Giovanni XXIII, 63 – 84012 Angri (SA)

Sedi Op.ve: Via G. Matteotti, 3 – 84012 Angri (SA)

Via Col di Lana, 56 – 00195 Roma

E-mail gbpcsrsls@gmail.com

Mobile – WP +39 391.4399033

Skype: GBPC srls Engineering Company

<https://www.facebook.com/studiocolletta>

Gruppo: [facebook.com/groups/ecosismabonus110](https://www.facebook.com/groups/ecosismabonus110)